Генеральный план Подлесного сельского поселения Вологодского района Вологодской области

Схема комплексной оценки территории поселения
м 1: 10000

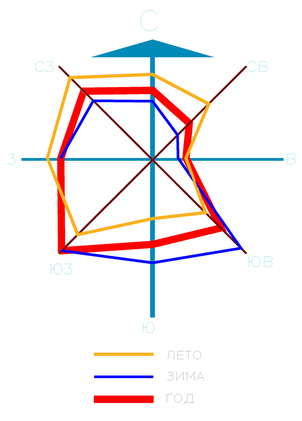

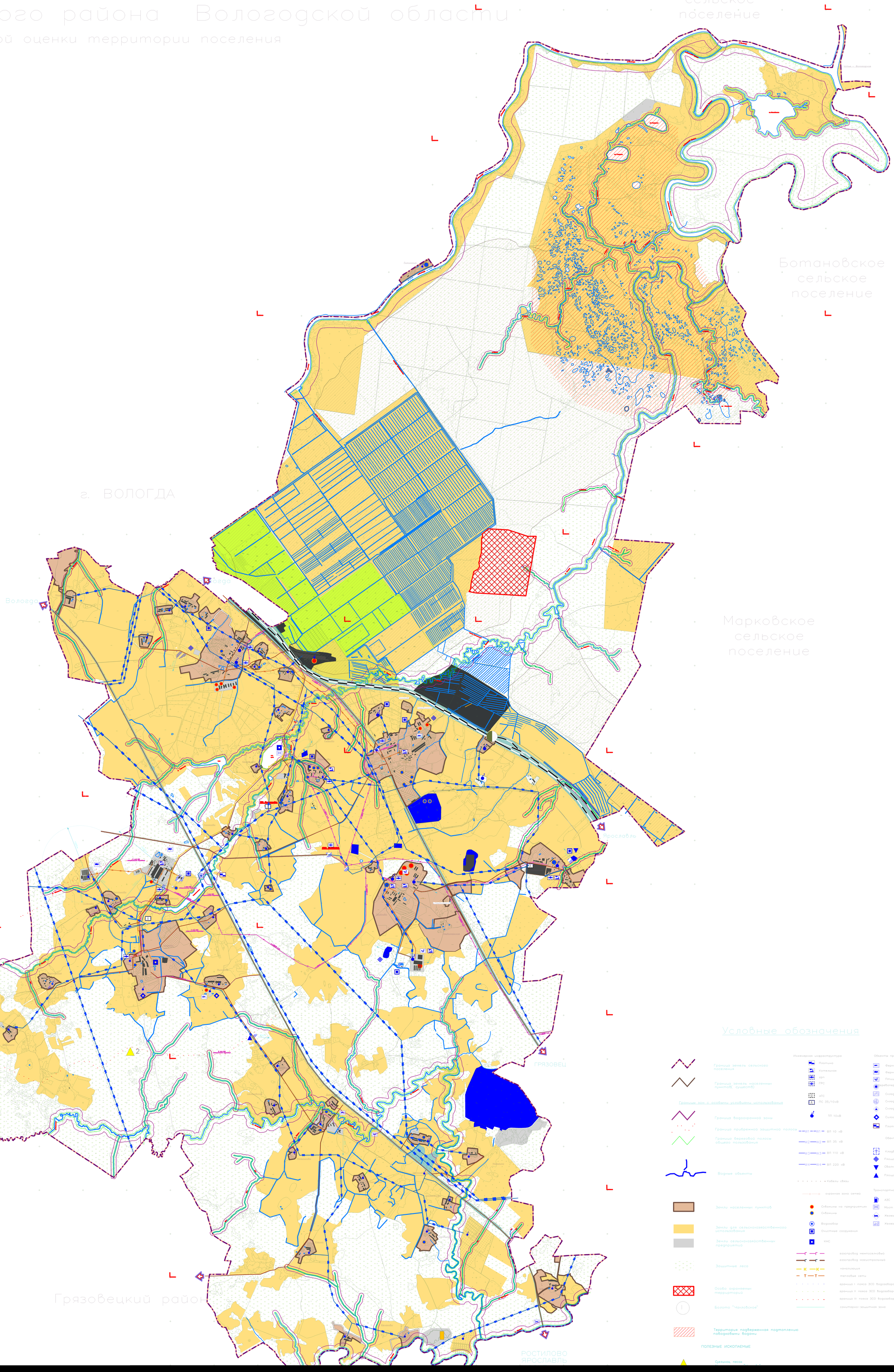

Условные обозначения

- Граница земель сельского поселения
- Граница земель населенных пунктов (существ)
- Границы зон с особыми условиями использования
- Граница водоохранной зоны
- Граница прибрежной защитной полосы
- Граница береговой полосы общего пользования
- Водные объекты
- Земли населенных пунктов
- Земли для сельскохозяйственного использования
- Земли сельскохозяйственных предприятий
- Защитные леса
- Особо охраняемых территорий
- Болото "Чаклавское"
- Территория подверженная подтоплению паводковыми водами

ПОЛЕЗНЫЕ ИСКОПАЕМЫЕ

- Суглинок, песок

Инженерная инфраструктура

- Плотина
- Котельная
- ерп
- ГРС
- АТС
- ПС 35/10кВ
- ТП 10кВ
- ЛЭП 10 кВ
- ЛЭП 35 кВ
- ЛЭП 110 кВ
- ЛЭП 220 кВ
- Кабели связи
- охранная зона сетей
- Скважина на предприятиях
- Скважина
- Водозабор
- Очистные сооружения
- КНС
- газопровод межпоселковый
- газопровод магистральный
- канализация
- тепловые сети
- граница I пояса ЗСО водозабора
- граница II пояса ЗСО водозабора
- граница III пояса ЗСО водозабора
- санитарно-защитная зона

Объекты промышленности

- Фермы КРС
- Фермы (свиноводство)
- Птицеферма
- Деревообрабатывающие предприятия (пилорамы)
- Склады
- Склады навоза
- Склады ГСМ
- Силосная яма
- Плотина

Объекты специального назначения

- Кладбище
- Площадка компостирования навоза
- Свалка несанкционированная
- Площадка ТБО

Транспортная инфраструктура

- АЗС
- Мост
- Железнодорожная станция
- Железнодорожный переезд