Генеральный план Подлесного сельского поселения Вологодского района Вологодской области
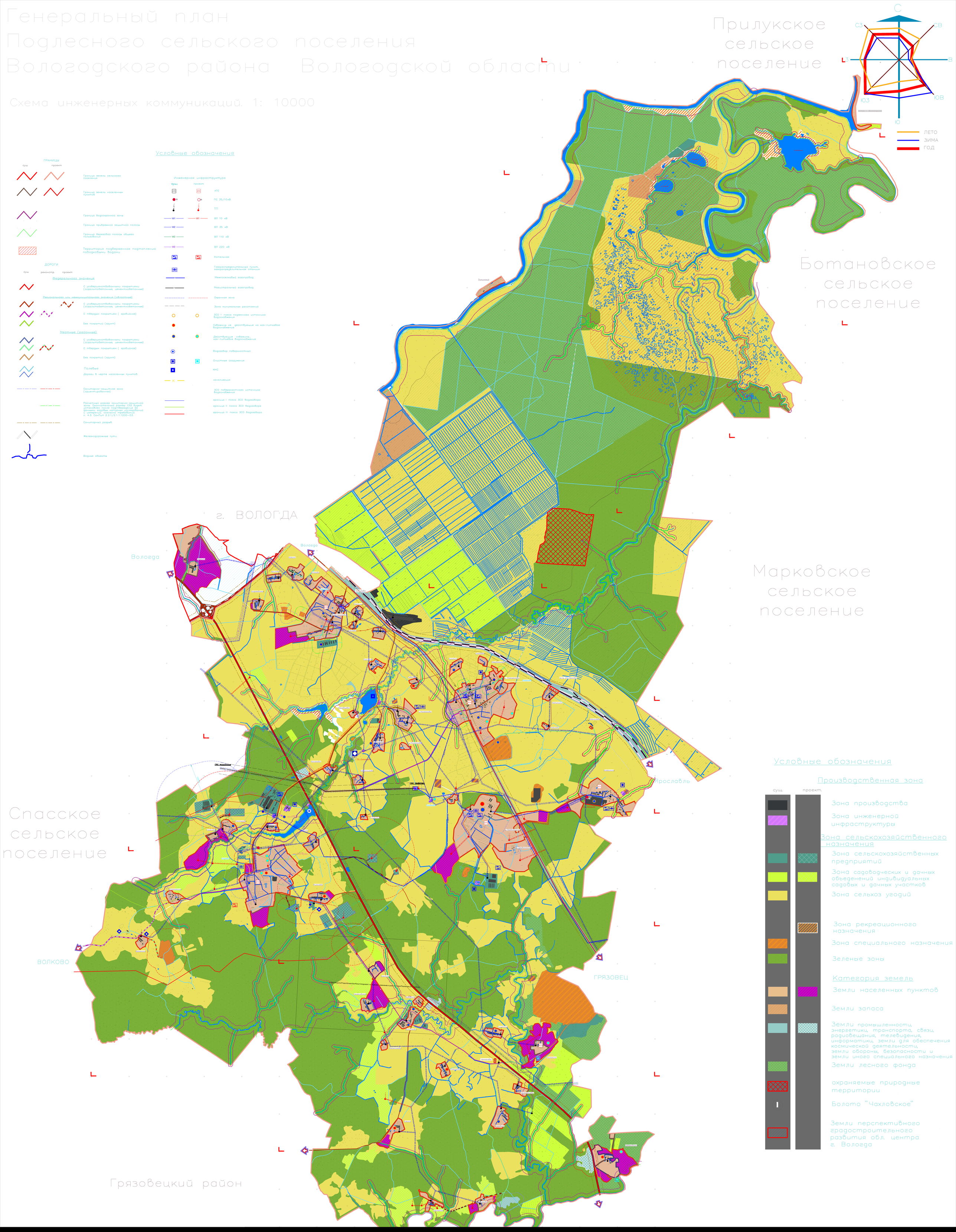
Схема инженерных коммуникаций. 1: 10000